

重要

2024年度 常翔学園中学校 ご入学の皆様へ
制服ご購入のお知らせです



ご自宅から皆様のスマートフォン一つで採寸からご注文まで行えます。
 ご注文の流れに沿って2ページ目の会員登録からお願い致します。

※スマートフォンをお持ちでない方は「希望者試着会」にご来場ください。
 会場で配布の申込書でのご注文となります。

下記資料を同封致しますのでご確認のほど宜しくお願いいたします。

- 制服ご購入についてのお知らせ(同紙)
- 足計測用紙
- メジャー

ご注文の流れ



注文期間

2024年 1月27日(土) ~ 2月4日(日)20:00 厳守

※上記期間内に**必ずご注文**をお願いいたします。
 注文確定後も期間内であれば注文変更も可能です。
 23:00~6:30の時間は注文や注文変更が出来ません。

<希望者試着会> **ホーム画面よりご予約をお願いいたします。**



サイズが不安な方

- ① 2024年1月28日(日) 10:00~16:30
 会場: 大阪工業大学 OIT梅田タワー
 (他の学校の採寸も同会場でおこなっています)
- ② 2024年2月4日(日) 10:00~16:00
 会場: 常翔学園中学校 本館4F(各自スリッパをご持参ください)
 ※商品お届け後のサイズ交換が出来かねる為、
 サイズがご不安な方は必ず試着会でサイズ確認をお願いします。

お支払代金

【商品代金】 春納品・夏納品一式の総額

お支払方法

- ・クレジット決済
- ・代引決済 (現金のみ)

お届け日

- ・冬服納品: 3月中旬以降 随時お届け予定 自宅配送
- ・夏服納品: 5月中旬以降 随時お届け予定 自宅配送

2ページ目のご注文の流れに沿って会員登録からお願いいたします。

1 ※対応ブラウザ(下記以外のブラウザでは上手く動作しません)

会員登録



▼iPhoneの方 : Safari (iOS最新)



▼Androidの方 : GoogleChrome (アプリ最新)



1 QRコードを読み込む



※アクセス後、個人情報保護規約にチェックをしてください。

2 メールアドレス認証



3 ID・PWの登録

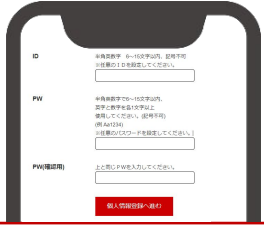

ID・PWは大切に保管してください。

4 個人情報登録



登録完了

QRを読み込みない場合はこちら

URL : <https://ecshop.kanko-gakuseifuku.co.jp/kanko/smo/top.php?SCHOOLKEY=6680908263613891>

2 AIによる採寸 セルフ採寸



- ・事前に「身長・体重」をご確認ください
- ・※サイズ提案に影響を与える情報となりますので、正確に計測ください。
- ・お客様のサイズを正しく計測する為に、撮影者が1名必要となります。

1 「AIによる採寸」を選択する



タップしてはじめる

▲ タップしてください

2 撮影時の注意事項を読み、服装を整える



3 スマホで正面・側面の写真を撮る

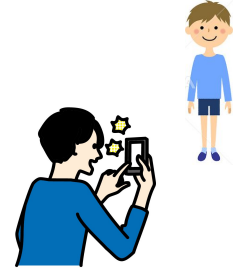
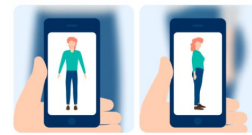

4 採寸結果を確認

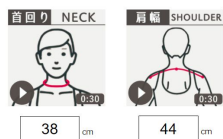

※結果の数値も手入力で修正可能です。

5 「おすすめサイズ判定」をタップ

おすすめサイズ判定

※おすすめサイズ判定結果が表示されます。

※カメラに被写体が映らない場合はスマホの「設定」から

- ◆カメラを許可
- ◆モーションセンサー有効にしてください。



2 AIによる採寸 セルフ採寸



AIによる採寸ができない結果が不安な場合のみ 各部位をメジャーで採寸をお願いします。

- ・事前に「身長・体重」をご確認ください
- ・※サイズ提案に影響を与える情報となりますので、正確に計測ください。
- ・メジャーをご準備ください。

1 動画で採寸方法の確認



※確認したい箇所のアイコンをクリックするとYouTubeが立ち上がります。

2 採寸した数値を入力

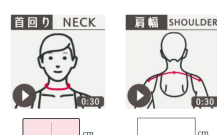

※全項目入力してください。

3 「おすすめサイズ判定」をタップ

おすすめサイズ判定

※おすすめサイズ判定結果が表示されます。

3

サイズ選択



1 購入する商品の選択

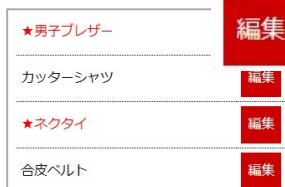

2 注文サイズ・数量登録



1. 購入する商品の選択

- ①トップページを下にスクロールすると購入商品一覧が表示されます。
- ②商品名横の **編集** をタップします。

2. 注文サイズ・数量登録

- ①おすすめサイズの提案結果を参考に、サイズ・数量を選択します。
- ②元画面に戻り、他の商品も同じ手順で登録します。

※指定購入商品は、全商品サイズと数量を選択してください。

選択が漏れていると購入手続きに進めません。

※おすすめサイズに規格外(W1)サイズが表示された場合はお手数ですが各商品の問い合わせ先にご連絡ください。

4

お支払い方法
選択



5

注文確定



1 購入手続き



2 決済処理

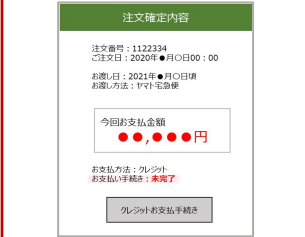

1. 購入手続き

購入手続きへ進み、お支払い方法を選択、注文確定をお願いします。

2. 決済処理

クレジットカード支払いの場合、注文確定後 **2月5日(日)20時まで**に決済処理を完了して下さい。

決済期限を過ぎると自動的に代引きに切り替わります。予めご了承ください。

ご注文商品の変更について

注文期間内であれば、ご注文確定後でも商品のサイズや数量、お支払いの変更が可能です。

＜変更方法＞ ①TOP画面に表示される「購入商品」より **編集** を再度タップし、サイズ・数量の変更を行ってください。

変更手続きへ

②

→ **【購入手続き】** →

注文変更を確定する

③注文内容変更完了です。

※ご注文変更後は、必ず「変更手続き」ボタンから再度、注文確定処理をお願いいたします。

金額の異なる注文変更の場合は再度クレジットカード番号の入力も必要となります。

再度決済をされた場合も二重に商品代金を請求することはございませんのでご安心くださいませ。

6

お届け



制服をお受け取り後はすぐにご試着いただき、
必ず不具合の確認をお願いいたします。

※不具合の確認が終わるまでは、タグなどは切取らず、また付属物は
無くさない様にお気を付けください。

※万が一不具合がある場合は、到着より3日以内に下記お問い合わせ窓口まで
ご連絡ください。

まずは専用サイトでお問い合わせ内容をご確認ください

常翔学園高等学校専用 お問い合わせWEBサイト▶

過去の「よくあるお問い合わせ」を掲載しています。

- * スマート採寸操作方法
- * 取扱商品詳細
- * お支払い
- * お届け
- * その他各種お問い合わせ等



常翔学園中高.

解決しない場合は、お問い合わせ WEBサイト内の **お問い合わせフォーム** をご活用ください。

■商品に関するお問い合わせ

制服・体操服 ▶ タカハタ
受付時間

06-6992-3566
10:00～18:00(日祝日を除く)

体育館シューズ・上履き・シューズ袋 ▶ キンキスポーツ
受付時間 10:00～17:00(日祝日を除く)

072-980-8810

その他 ▶ 常翔ウェルフェア
受付時間 10:00～13:00(土・日祝日を除く)

06-6954-4703

メールからのお問い合わせ: jw_kyuhin@joshowelfare.co.jp

通学カバン・サブバッグ・通学靴 ▶ 菅公学生服
受付時間 9:00～17:00(土日祝を除く)
ただし、1/28～4/9まで無休

0120-802-786

※ご購入後の返品は出来ません。

入学前の交換について

- ・納品後2週間以内の物で、製品に破損や汚れ等がないかを確認出来た物は交換を承ります。
- ・入学前の商品交換期間は商品到着日の翌日から3日間までの送料は業者負担、3日以降はお客様負担となります。交換希望の方は各業者へご連絡ください。

※体操服(ジャケット・半袖シャツ)には個人ネーム(苗字)が入りますので交換はできません。ご注意ください。