



Niw研究会・交流会 presents

# YOUR TIME. 2<sup>nd</sup>

...

主人公を見に行くイベントから主人公になりに行くイベントへ

2024.8.25 Sun 10:00~16:00 at YUITO日本橋室町野村ビル6F



Niw文化祭「Your TIME.1st」 2024.3.10



主役になれる文化祭で人が集まり▶好きや自信があることでお金を作れる世界を知ってもらう

楽しそう！行ってみたい！という文化祭で人が集まり▶学び（知らなかったことを知る）を得てもらう

輝いている人(主人公)をみて▶私も挑戦してみよう。という気持ちを持ってもらう

自分の好きなこと、自信があることを発信して▶多職種の視点を加えて新しい価値を創造する

文化祭を通じて勉強や交流ができ▶Niw研究会、Suwa Oral Village PROJECTを知ってもらう

応援、協力が集まり、繋がりが深まり▶さらに多くの多職種、一般の方を巻き込んでいくコミュニティへ

協賛

「Your TIME.1st」  
2024.3.10

Ray

あおばファミリー歯科

AOBA FAMILY DENTAL CLINIC



西新井おとなこども  
歯科・矯正歯科

K&R  
C O M P A N Y

HAMI  
GAKI

# 実績

## 「Your TIME.1st」

2024.3.10

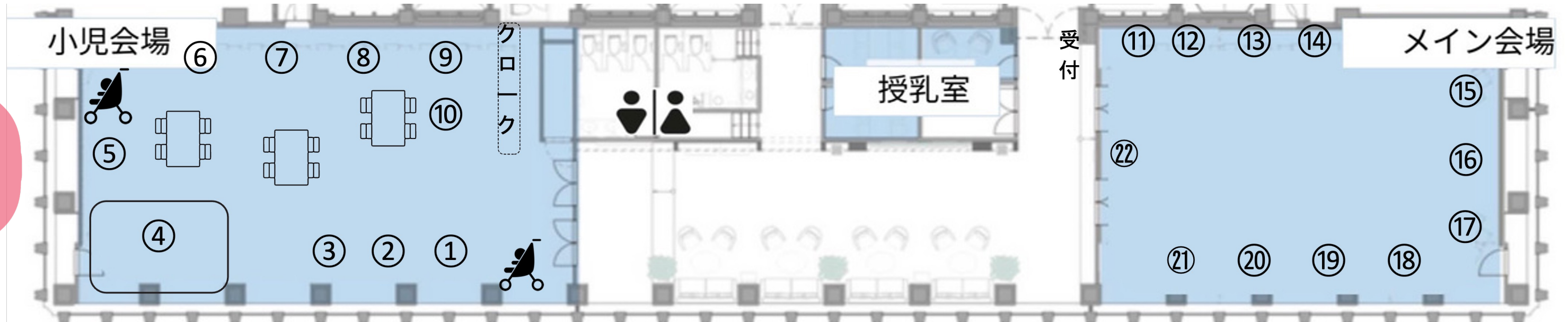

- ① 足フェチメンズによる歩行診断  
～“歩く”を売る理学療法士たち～  
言葉のプロがみる
- ② 「言葉を育てる遊びと構音評価」
- ③ 小児界の韋駄天かめきち新時代の「発達支援」の考え方
- ④ 0～2歳児空間  
あそびスタイル診断/体幹がブレない靴下とは
- ⑤ 好きな布と厚紙で作るフランスの手伝統工芸“カルトナージュ”を体験してみよう
- ⑥ 歯科衛生士×保育士の“親子で予防”チーム晴iro  
キーワードは「親子」
- ⑦ My treasure tooth brush  
～歯科衛生士ママが歯ブラシから伝えたいこと～
- ⑧ せっかく来たなら仲間増やしませんか？  
歯科医師×歯科衛生士×鍼灸師

### タイムスケジュール

9:40	受付開始
10:00	開演 Your TIME.
11:30	むし歯物語 ～むし歯菌が主人公の物語～
12:00	はっけよい体操発表会・表彰式 Your TIME.
13:30	集合写真撮影
14:00	終演

- ⑩ 口腔から全身へ  
～木を見て森も見る医療～
- ⑪ 手話SDGsブランディング  
～次世代医療の先取り～
- ⑫ 【在宅領域の医科歯科連携】  
在宅医療連携についての連携相談会

- ⑬ 【再確認】歯周病のこと知ってますか？  
～大人から子どもまでチェックリスト～
- ⑭ お口から全身の健康をサポートするロイテリ菌！  
全身の健康につながる腸活について
- ⑮ Ray RAY JAPAN
- ⑯ 諏訪敬太郎 歴史館
- ⑰ K&R COMPANY 人の“挑戦する志”を“実現した姿”へ
- ⑱ これからの歯科とリハビリテーション連携  
～日本のリハビリテーションの課題と未来～
- ⑲ 歯科衛生士が主体となって働ける  
仕組みづくりをサポートします！
- ⑳ 防水型生理用スクラブパンツ“TiDa”を体験してみよう！
- ㉑ 「医療物販学～イブラボってなあに？～」
- ㉒ 「機能検索」から「人検索」へ

Niw Niiw 研究会・交流会 presents

YOUR TIME

主人公にイベ...人公に...イベント

2024.3.10

チーム「理学療法士」



A photograph of four women in professional attire at a trade show booth. The woman in the center is holding a smartphone and looking at it. The woman on the far right is smiling. There are brochures and a white device on a table in the foreground.

RAY JAPANブース

理学療法士による  
歩行診断ブース

足と靴の無料相談



足に不安や悩みを抱えている...  
合う靴がなかなか見つからない...  
自分の足の状態を知りたい...

理学療法士がいる靴屋さん **BALENA** ~バレナー~  
お気軽にお問合せください  
045-479-9807  
LINE お友達登録中  
お問合わせ情報係中!

めざせ最速  
おしゃれも、スポーツも

おしゃれも、スポーツも

あなたのひざを快適に。

myso  
BALENA  
吾妻 勇次

正しい靴選び  
BALENA  
フォローしてね





A dental hygienist in a white lab coat is smiling and talking to a woman in a red uniform. The woman in red is holding a smartphone and a small box, and they appear to be at a booth or exhibition. Another woman in a black top is partially visible on the right, looking at the woman in red. The background shows a large window with a view of a modern building.

歯科衛生士による  
医療物販ブース

# 歯科恐怖症を抱えた広範型重度慢性歯周炎に対応した1症例

若井デンタルオフィス・丸の内永楽ビル歯科クリニック 佐藤 伸香

## ○症例概要

患者：47歳 女性  
 初診：2019.09.06  
 主訴：噛むことができない  
 歯周病を患いたい  
 既往歴：不整歯  
 心筋梗塞、高血圧  
 性格・特徴：真面目、温厚  
 歯科治療歴  
 矯正歴あり  
 非喫煙者  
 職業：デパートマン

## ○はじめに

歯周治療を行う際、治療へのモチベーションの維持、または口腔清掃状態の維持・管理が必要であるが、それだけでなく患者の苦痛の軽減や表情顔色口腔内だけでなくその人自身をよく観察して関わることも大切だと感じる  
 本症例では子供の頃の歯科経験により歯科恐怖症があり、嘔吐反射も大きい患者に各治療段階においてOHIや歯科衛生士としてどうモチベーションを維持できるようなアプローチしたその結果歯周組織の炎症の改善、嘔吐反射の緩和が見られた症例を報告する。

## ○治療計画

- ① 歯周基本治療
- ② 再評価
- ③ 矯正
- ④ 歯周外科処置
- ⑤ 歯周維持
- ⑥ STP

## ○嘔吐反射とは

嘔吐反射の原因としては精神的、全身的、心理的なものがあり、歯科治療に対する不安、恐怖心が多く、そのほかにも精神的な不安、食後の嘔吐など、一般的に食物を吐き出そうとする人間の体は食物を口から出すだけでなく、歯科的治療に対する不安や、歯科経験などの心理的な要因がきっかけで起こる。

## ○初診情報

BCP 87.8%  
 Over 4mm 66.7%



## ○診断

広範型重度慢性歯周炎  
 Stage IV Class C



Perio 罹患率：高 進行性：高 回復力：高

## ○治療経過・OHI



## ② フロビジンナリスシステムによる歯周治療



歯磨きをしていて、出血することがある。

NO

フロス 歯間ブラシを使用していない

YES

たばこを吸う

NO

歯の黄ばみや着色になる

YES

歯ぐき腫れたり、浮いた感じがする

NO

疲れると歯ぐき腫れたり、浮いた感じがする

YES

歯科衛生士による 歯周病予防ブース



管理栄養士×歯科衛生士  
腸活ブース



理学療法士による  
医科歯科連携ブース



歯科衛生士による  
行動サポートブース



# 嚥下障害



口腔内環境、適切な入れ歯  
嚥下機能検査

常に誤嚥性肺炎のリスク  
日々のリスク管理と急病時の  
対応、介護者への指導

嚥下機能の評価、維持・向上  
身体機能の維持向上  
食事摂取について指導

歯科医  
歯科衛生士

主治医  
看護師

理学療法士  
言語聴覚士

医科、歯科、リハの各専門職の介入と連携がめちゃくちゃ大事！

**訪問系サービス及び短期入所系サービスにおける口腔管理に係る連携の強化**

■ 訪問系サービス及び短期入所系サービスにおいて、職員による利用者の口腔の状態の確認によって、歯科専門職による適切な口腔管理の実施につなげる観点から、事業所と歯科専門職の連携の下、介護職員等による口腔衛生状態及び口腔機能の評価の実施並びに利用者の同意の下で歯科医療機関及び介護支援専門員への情報提供を促進する新たな加算を設ける。

訪問介護、訪問看護、訪問リハビリテーション、短期入所生活介護、短期入所療養介護、定住介護、難病対応型訪問介護看護

**【単位数】**  
＜現行＞  
なし

**＜改定後＞**  
口腔連携強化加算 50単位/30（施設）

**【算定要件等】**

- 事業所の従業員が、口腔の健康状態の評価を実施した場合において、利用者の同意を得て、歯科医療機関及び介護支援専門員に対し、当該評価の結果を情報提供した場合に、1月に1回に限り所定単位数を加算する。
- 事業所は利用者の口腔の健康状態に係る評価を行うに当たって、初回報酬の資料添付区分番号C000に就ける歯科訪問診療科の算定の要件がある歯科医療機関の歯科医師又は歯科医師の専任を受けた歯科衛生士が、当該従業員からの相談等に対応する体制を確保し、その旨を文書等で取り決めていること。



## 歯科×訪問看護×訪問リハ 実際の連携事例 CASE①

【CASE情報】 脳梗塞 70代 男性 嚥下・嚥下障害  
訪問診療 訪問看護 訪問リハ(P,T,ST)

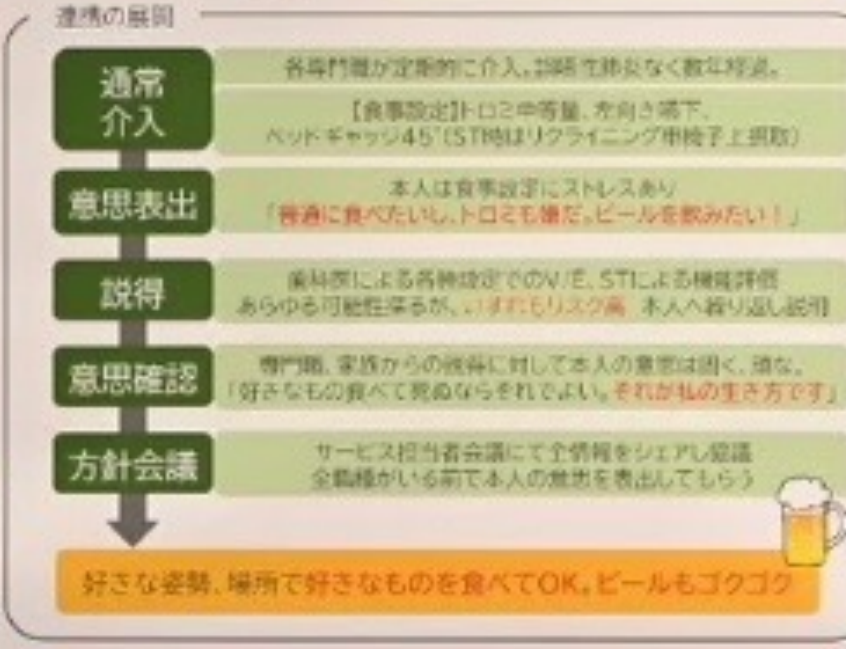
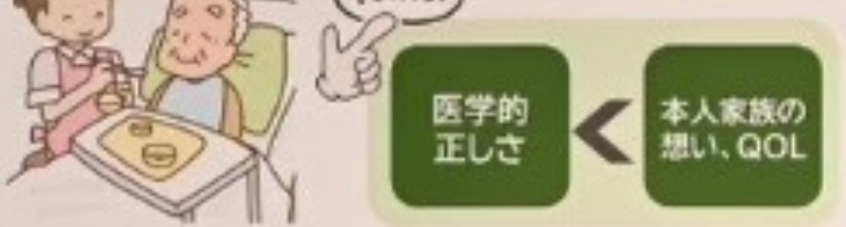

入院中では間違いなく無い選択肢  
訪問診療のみでは医師は判断できない可能性が高い選択肢  
在宅×訪問歯科×看護師×リハの掛け算でとれた結論！

## 歯科×訪問看護×訪問リハ 実際の連携事例 CASE②

【CASE情報】 認知症 80代 女性 ADL全介助  
訪問診療 訪問看護 訪問介護 訪問リハ(P,T)

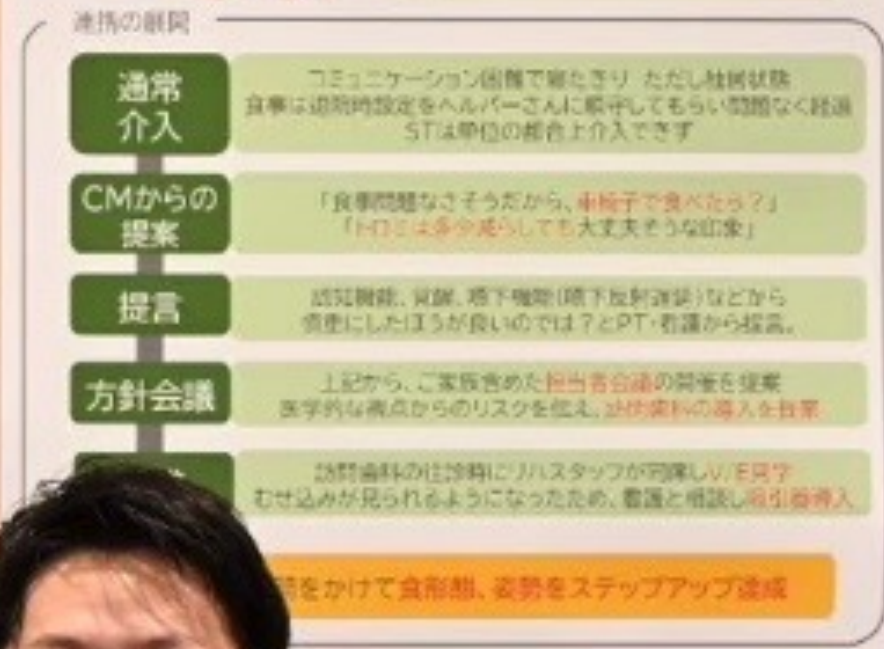
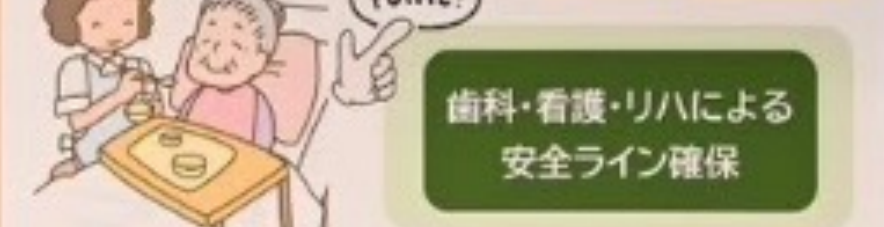

一による訪問歯科という認識はまだまだ弱い  
医師以外が食形態や設定を変更する判断ももちろん  
デナが高い医療職が時には展開の提案を！



看護師による在宅医療連携ブース

**01** Event Concept

**02** Target

**03** Purpose

**04** Mission

**05** Content

**06** Vistor

**07** Flow

**08** Detail

**09** Vision

**10** Voice

**11** Message

**12** About me



# Event Concept

## Your TIME. = 生きがい

一人一人にスポットライトが当たる

みんなが主人公になり、笑顔で溢れる世界を創る

イベントを通じて叶えたいこと

健康を考える日を創る

応援文化を創る

好きなことでお金が作れる世界を創造する

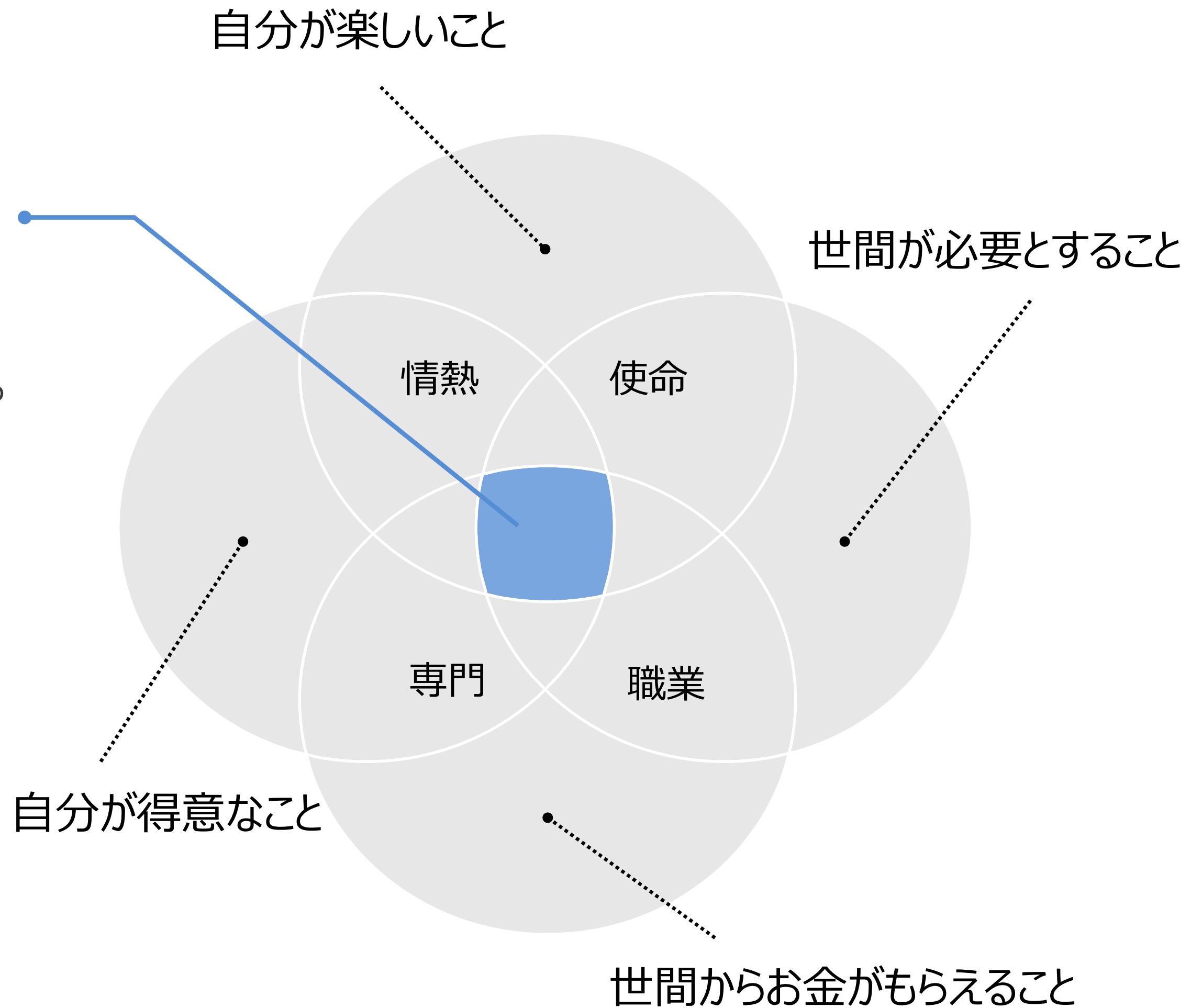

# Target

多職種連携の世界に  
価値を感じている方



子供にまつわる事業をされている方



他職種と繋がり自分の商品・サービスに  
付加価値をつけたい方

## Purpose

多職種力で医療業界に光を。  
多職種力で原因療法を。

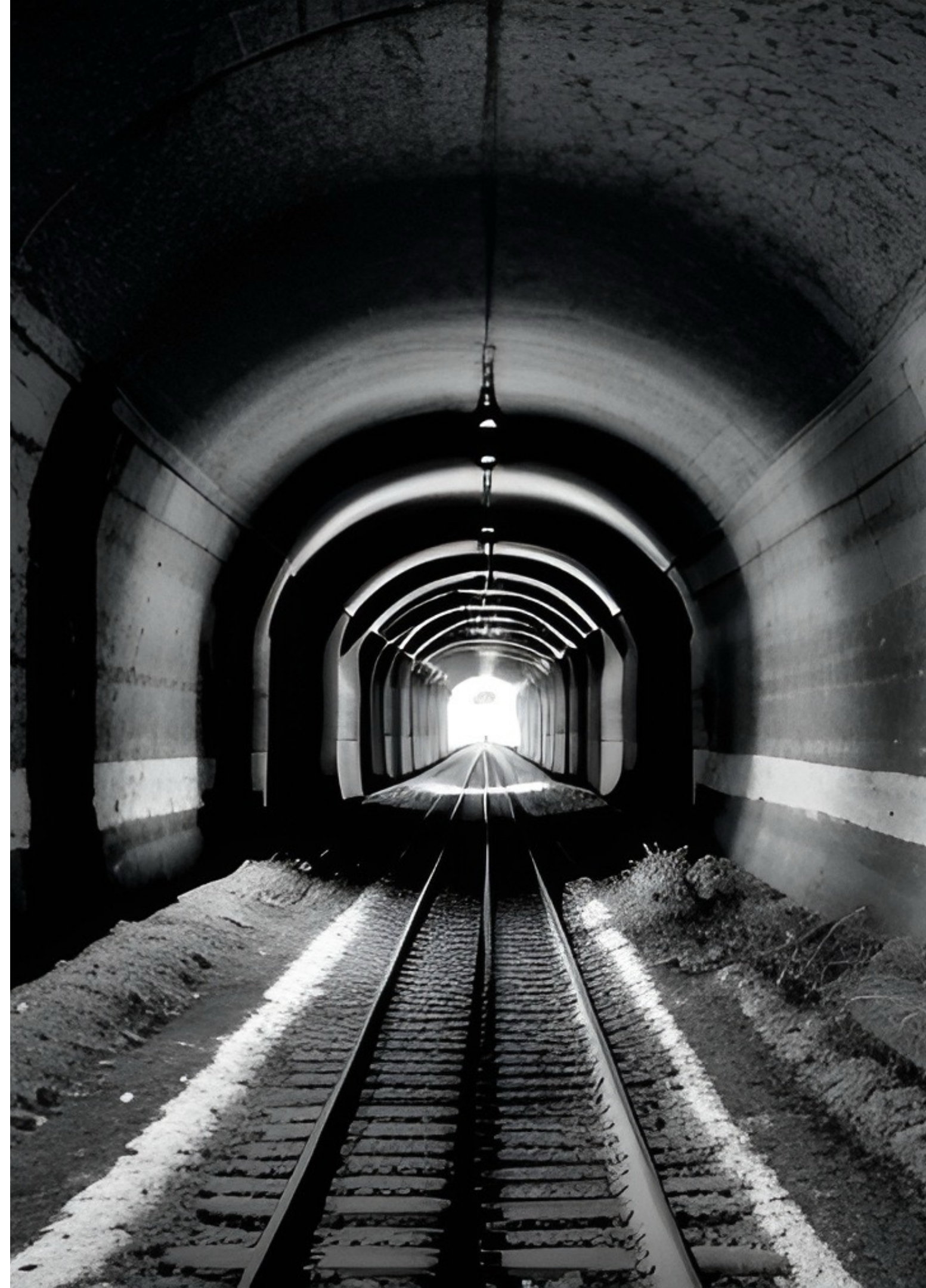

# Mission

小児期からアプローチする

本来持っている子供たちの正常な成長を促し、土台を整えることで生涯を通じて健康を保つことができます  
そのためには、口腔領域だけでなく理学療法士、言語聴覚士、保育士や管理栄養士等と提供する総合的なケアや予防プログラムを通じて健康をサポートします

多職種が  
連携/協働/共創  
する世界を作る

歯科受診率を上げる

病気の原因の多くは、生活習慣にあると言われてます  
食事、睡眠、呼吸といった普段当たり前にしていることも  
口腔領域がいかに健康であるかが大切になります  
多職種で口腔領域を守ることの大切さを発信し  
生活習慣から見直す文化をもたらします

魅力ある業界にする

口腔の専門家と異なる専門家がそれぞれの知識や経験を共有することで、より豊かな診断や治療計画を構築でき  
医療の質を向上させる要因となります  
新しいアイデアやイノベーションが生まれるだけでなく  
新たな挑戦とやりがいをもたらします

# 【 小児期からアプローチする 】

虫歯の数は減っているが、口腔機能発達不全(うまく成長ができていない)は増えている

## 学校保健統計調査

男女合計

区分	歯・口腔							
	むし歯(歯)			歯列・咬合	顎関節	歯垢の状態	歯肉の状態	疾病・他の異常
	計	完了	未処置者					
幼稚園 5歳	55.19	21.67	33.52	2.45	0.09	0.27	0.13	0.74
小計	67.01	31.94	35.07	4.19	0.17	3.28	2.30	2.85
小学 6歳	61.98	24.30	37.68	2.46	0.09	1.33	0.69	2.20
7歳	68.19	29.52	38.67	3.73	0.14	2.60	1.53	2.31
8歳	40.05	34.27	38.59	4.57	0.19	3.53	2.29	2.56

(男女合計)

区分	歯・口腔							
	むし歯(う歯)			歯列・咬合	顎関節	歯垢の状態	歯肉の状態	疾病・他の異常
	計	完了	未処置者					
幼稚園 5歳	24.93	10.05	14.88	4.30	0.09	1.06	0.28	2.21
小計	37.02	19.32	17.70	4.63	0.10	3.15	1.80	6.52
小学 6歳	29.98	12.30	17.68	3.09	0.05	1.29	0.67	5.91
7歳	37.34	18.05	19.29	4.48	0.08	2.49	1.30	5.25
8歳	42.77	22.50	20.27	5.32	0.09	3.42	1.87	5.33

幼稚園 5歳	55.19	21.67	33.52	2.45
--------	-------	-------	-------	------

幼稚園 5歳	24.93	10.05	14.88	4.30
--------	-------	-------	-------	------

校 14歳	63.35	33.60	29.75	5.21	0.58	5.81	6.22	0.96
高 計	69.87	39.50	30.37	4.03	0.63	5.49	5.38	0.37
等 15歳	65.48	36.81	28.67	4.23	0.60	5.31	5.21	0.42

校 14歳	30.70	18.40	12.31	5.29	0.41	4.06	3.72	2.44
高 計	38.30	23.79	14.51	4.57	0.63	4.23	3.88	1.20
等 15歳	33.85	20.92	12.92	4.58	0.60	4.14	3.78	1.24

虫歯：33.52%→14.8% (0.44倍) 歯並び・噛み合わせの問題：2.45%→4.30% (1.75倍)

小児期のむし歯(歯)の状況

区分	計	喪失歯数	むし歯(歯)		
			計	歯処	歯未
	(本)	(本)	(本)	数置	処数置
計	1.71	0.03	1.68	1.08	0.60
12歳	1.71	0.03	1.68	1.08	0.60

令和4年のむし歯(う歯)の状況

区分	計	喪失歯数	むし歯(う歯)		
			計	歯処	歯未
	(本)	(本)	(本)	数置	処数置
計	0.56	0.01	0.55	0.35	0.20
12歳	0.56	0.01	0.55	0.35	0.20

平成18年(2006年)

令和4年(2022年)

## 【 歯科受診率を上げる 】

国民の約48%は歯周病に罹患しているのに、国民の約85%は歯科医院に受診していない

### 令和4年度 歯科疾患実態調査（2022年）

1890万2629人 ÷ 1億2494万7000人(総人口)  
= 15.14%

	診療報酬明細書又は調剤報酬明細書（件数）			[参考] 施設数 <sup>2)</sup>
	総数	一般医療	後期医療	
医 科 <sup>1)</sup>	82 962 796	58 890 668	24 072 128	91 472
病 院	21 094 738	13 551 413	7 543 325	8 146
診 療 所	61 431 167	45 019 875	16 411 292	82 643
歯 科	18 902 659	15 100 617	3 802 042	62 256
保 険 薬 局	53 747 600	37 427 465	16 320 135	59 297

表19. 歯周ポケットを有する者の割合、年齢階級別（15歳以上）

年齢階級 (歳)	被調査者数 (人)	歯周ポケット（4mm以上）のある者					
		人 数 (人)			割 合 (%)		
		総数	(再掲) 4mm以上 6mm未満	(再掲) 6mm以上	総数	(再掲) 4mm以上 6mm未満	(再掲) 6mm以上
総数	2,097	1,004	721	283	47.9	34.4	13.5
15～19	49	7	7	-	14.3	14.3	-
20～24	52	11	10	1	21.2	19.2	1.9
25～29	38	12	11	1	31.6	28.9	2.6
30～34	75	25	22	3	33.3	29.3	4.0
35～39	83	28	26	2	33.7	31.3	2.4
40～44	116	41	36	5	35.3	31.0	4.3
45～49	145	63	53	10	43.4	36.6	6.9
50～54	155	68	58	10	43.9	37.4	6.5
55～59	137	68	53	15	49.6	38.7	10.9
60～64	177	81	54	27	45.8	30.5	15.3
65～69	220	123	93	30	55.9	42.3	13.6
70～74	305	172	119	53	56.4	39.0	17.4
75～79	258	156	98	58	60.5	38.0	22.5
80～84	182	96	51	45	52.7	28.0	24.7
85～	105	53	30	23	50.5	28.6	21.9

# 【 魅力ある業界にする 】

歯科衛生士の免許を持っている人が歯科衛生士として働いている人が、47.8%しかいない

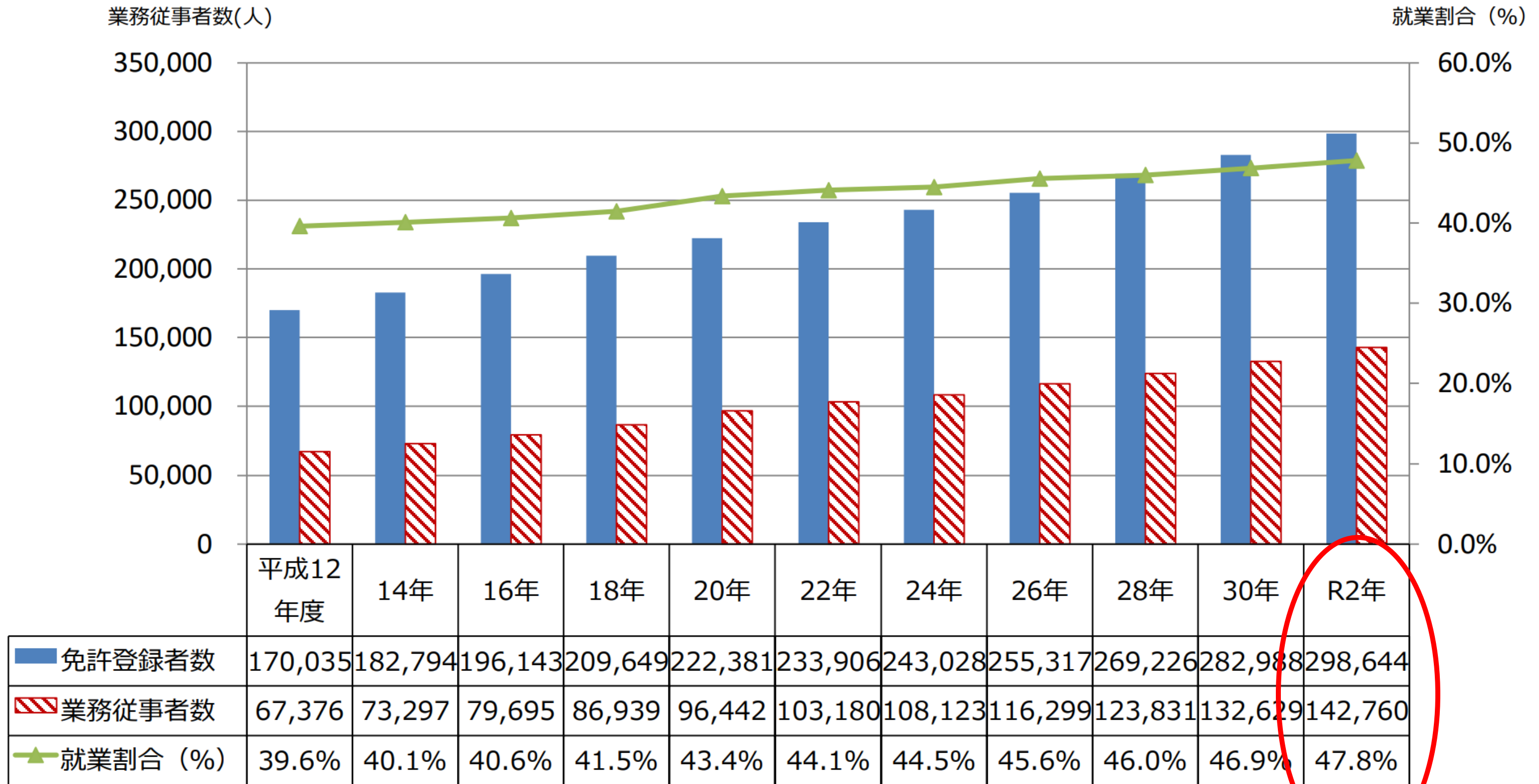

(出典：衛生行政報告例、歯科医療振興財団調べ)

# Contents

ブース

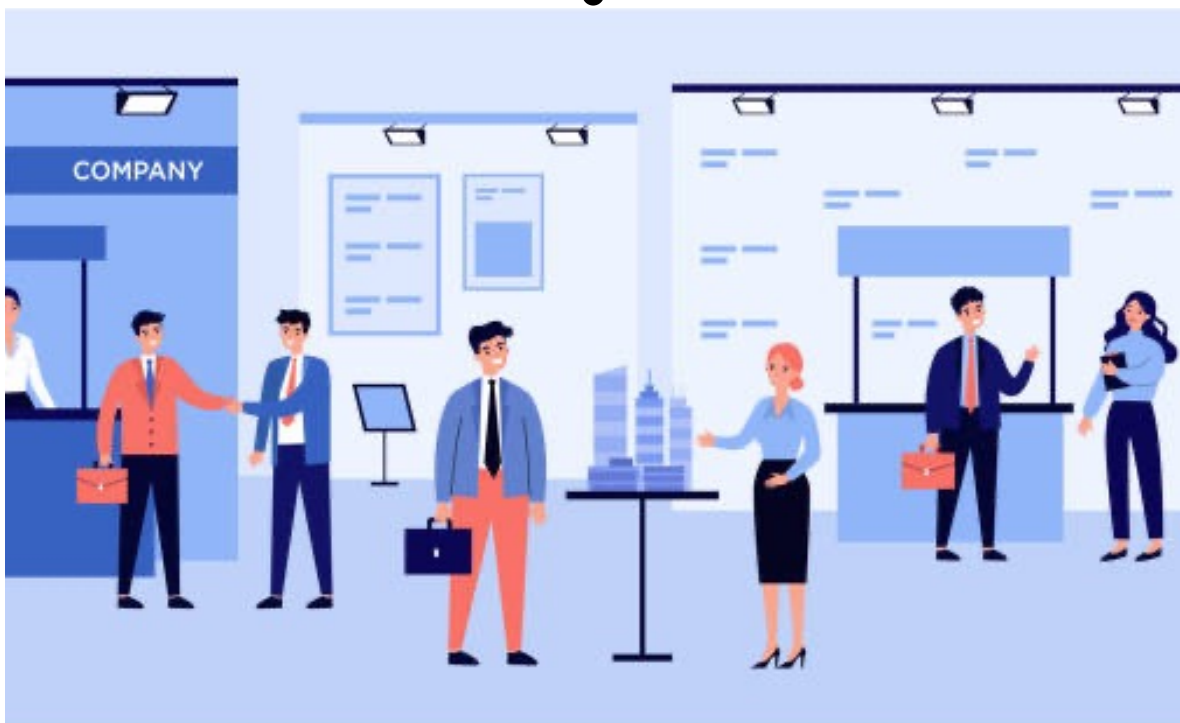

ポスター発表



講演

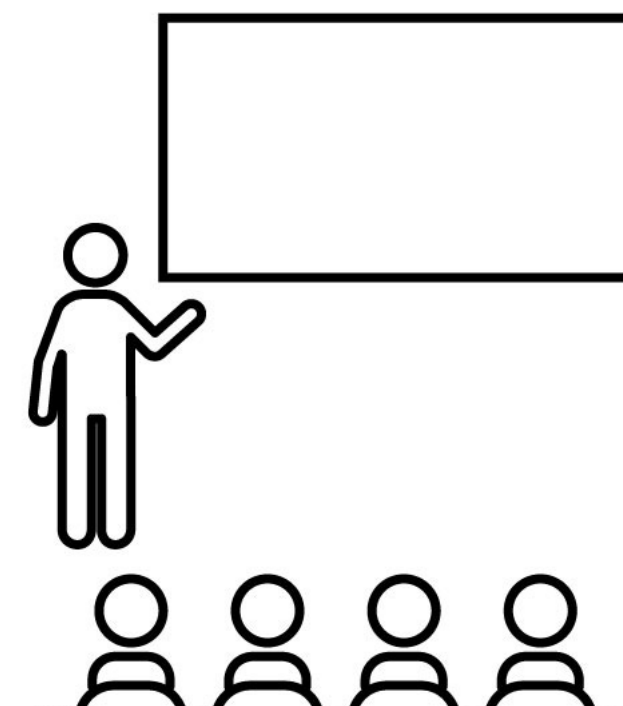



ブース(個人)  
**¥30,000~**

---

来場者に対して  
ブースを使用して  
宣伝活動ができます。

※内容、時間は要相談

- 実際に体験できるブースを通じて自身の商品・サービスを知ってもらいたい方

ポスター発表(個人)  
**¥10,000~**

---

来場者に対して  
ポスターを使用して  
宣伝活動ができます。

※内容、時間は要相談

- いきなり大勢の前で話すのは苦手な方
- 多職種からの視点で付加価値をつけたい方

講演(個人)  
**¥50,000~**

---

来場者全員に対して  
プレゼンテーションを使用して  
宣伝活動ができます。

※内容、時間は要相談

- 幅広い職種に対して自身の商品・サービスを届けたい方

# Vistors

---

01

**医療従事者**

医療業界だけでなく、身体を扱う幅広い業種の方が中心となり、ブースやポスター発表を通じて多職種協働の必要性をお伝えします。

02

**ファミリー**

ご家族で参加していただき、作業や体操を通じて楽しみながら小児期からアプローチする大切さを多職種でお伝えします。

03

Niw

**コミュニティメンバー**

世界は誰かの仕事でできている。夢と健康を追うには様々な方の応援・協力のもと活動ができています。普段では繋がれないような職業の方とも交流いただけます。

## Flow

自分の好きなこと、自信があること×多職種の見点 = 新しい価値の創造

01



**主人公になる**

ブースやポスター発表を通じて主人公になり、ファン創造をしていきます

02



**商品・サービスを  
知ってもらう**

名刺や言葉だけでは語れない内容を知ってもらい  
応援・協力を集めます

03

**Create Value**



**多職種の見点による  
価値創造**

他職種と手を組むことによって  
新しい価値を創造していきます

04

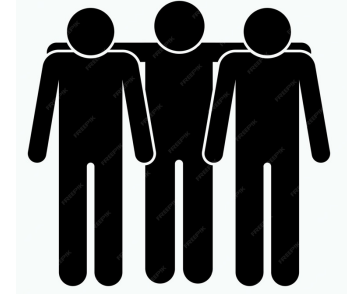

**懇親会で交流**

自分の商品・サービスを知ってもらった上でたくさんの方と交流できます

## Detail

---

日付 2024年8月25日（日）

---

時間 11:00~16:00 ※変更になる場合があります

---

場所 東京都中央区日本橋室町2-4-3 YUITO日本橋室町野村ビル6F

---

費用 大人:3300円(仮) 子供(6~18歳):550円 未就学児:無料

---

規模 300名

---

Vision

## Niw研究会・交流会

知らなかった。という状態をなくす 学ぶ大切さを

痛みがない≠問題がない 生活習慣から見直す大切さを

コミュニティの力(多職種連携)で救える人がいる 患者の幸せを、医療従事者の幸せを

## Voice

### Niw研究会・交流会に参加して下さった多職種の声



多職種の方の知識は宝です。  
身近にお話を聞ける環境があるのは  
とても魅力的だと思います。

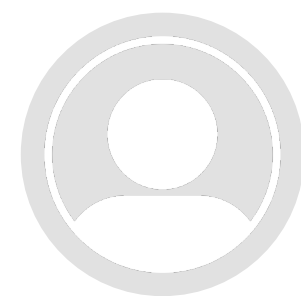

日本の医療現場を変えられる集まり  
だと思うから。多職種連携に可能性  
を感じています。



健康を求める方や、医療従事者  
や他業種の方々との連携は働く側  
にとっても楽しみな話でした。



周りにこの視点で発信して  
下さる方がいません。我々  
は全身を観ていく必要があ  
ると常々思いました。

# 誰も見たことのない世界を創造する



“あの時、誰もが諦めてしまった夢”を咲かせる場所

“自分の健康を大切にする人”を大切にする歯科複合施設

“才能と才能の交差点”多職種が協働、共創するvillage

そんな文化・世界を、みんなで創造していきましょう

諏訪敬太郎



「なにが得られるか」は後。「私たちがやる意味」が先。

SUWA ORAL VILLAGE PROJECT



## About me



名前：諏訪敬太郎（すわけいたろう） 32歳  
生まれ：静岡県静岡市  
在住：東京都立川市  
職業：歯科医師  
生年月日：1992年2月16日 みずかめ座 AB型 左利き

1998.4 静岡市立安東小学校  
2004.4 静岡聖光学院中学校・高等学校  
2010.4 日本大学歯学部歯学科  
2016.3 日本大学歯学部歯学科卒業 第109回国家試験合格  
2016.4 さくま歯科医院にて研修  
2017.4 医療法人社団 竹の郷 伊奈たけのこ歯科に勤務  
2018.1 分院長に就任  
2023.7 オンライン勉強会(Niw研究会・交流会)立ち上げ  
2023.9 口腔×栄養 コミュニティー交流会開催  
2023.11 口腔×姿勢 コミュニティー交流会開催  
2024.3.10 「Your TIME.」 コミュニティ文化祭開催  
現在に至る

Niw 研究会・交流会



代表 | 歯科医師

諏訪 敬太郎

Keitaro Suwa

お問い合わせ  
(DMにて)



Instagram

申し込みフォーム

