



วันปิยมหาราช

วารสารสำนักงาน
จัดหางานจังหวัดกระบี่
ประจำเดือนตุลาคม 2567

KRABI DOE MAGAZINE
ฉบับที่ 1/2568

ติดต่อสอบถาม

สำนักงานจัดหางานจังหวัดกระบี่

อาคารศูนย์ราชการกระทรวงแรงงาน ชั้น 1 ตำบลไสไทย อำเภอเมือง จังหวัดกระบี่



075-621112



www.doe.go.th/prd/krabi

สารบัญ

ข่าวต่างประเทศ	1
“รับสมัครคนหางานไปทำงานบรูไน”	
สถานการณ์แรงงานต่างด้าว เดือนตุลาคม 2567	2
สถานการณ์ตลาดแรงงาน เดือนตุลาคม 2567	3
ยาเสพติดที่แพร่ระบาดมากในกลุ่มแรงงาน	4
5 หัวข้อสัมมนาเพื่อพัฒนาธุรกิจ	5
สถานที่ท่องเที่ยว “PAKARANG VINTAGE CAFE KRABI”	6
ตำแหน่งงานว่างเดือนตุลาคม 2567	7
ภาพกิจกรรมเดือนตุลาคม 2567	8

รับสมัครคนหางานไปทำงานในบรูไน

กรมการจัดหางาน ร่วมกับ สำนักงานแรงงาน
ในประเทศบรูไน เปิดรับสมัครคนหางานไปทำงาน
กับนายจ้างบริษัท BTOP MOTORS SDN BHD
ประกอบธุรกิจตัวแทนจำหน่ายจักรยานยนต์
และศูนย์บริการซ่อมจักรยานยนต์ยี่ห้อฮอนด้า

เปิดรับสมัครวันที่ 17 - 31 ตุลาคม 2567

ช่างซ่อมจักรยานยนต์ จำนวน 1 อัตรา
ค่าจ้าง 800-1,200 ดอลลาร์บรูไน/เดือน
ประมาณ 38,023 - 50,698 บาท

คุณสมบัติของผู้สมัคร

- เพศชาย อายุ 25-40 ปีบริบูรณ์
- มีประสบการณ์การทำงานที่เกี่ยวข้อง 2 ปีขึ้นไป
- จบวุฒิ ปวส.หรืออนุปริญญา สาขายานยนต์

****สามารถสื่อสารภาษาอังกฤษได้****

ยื่นเอกสารการสมัครได้ที่



ใบสมัครงาน



ประกาศรับสมัคร



สถานการณ์แรงงานต่างด้าว เดือน ตุลาคม 2567

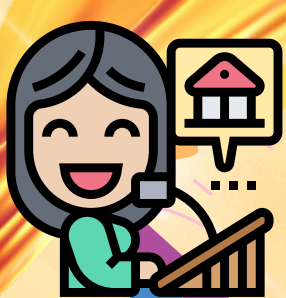

แรงงานต่างด้าว

14,244 คน

มาตรา 59
และมาตรา 60

ทั่วไป(ชั่วคราว)
(Visa Non – B, O)
จำนวน 1,993 คน
นายจ้าง 974 (ราย)

มาตรา 62

ส่งเสริมการลงทุน (BOI)
จำนวน 8 คน
นายจ้าง 5 คน(ราย)

มาตรา 63/1

ชนกลุ่มน้อย/พื้นที่สูง
จำนวน 125 คน
นายจ้าง 38 คน (ราย)



นำเข้ามาตาม MOU 3 สัญชาติ

จำนวน 941 คน

(กัมพูชา 87 คน ลาว 426 คน เมียนมา 428 คน)
นายจ้าง 136 (ราย)

มติ ครม.

วันที่ 3 ตุลาคม 2566

จำนวน 3,335 คน
(กัมพูชา 48 คน ลาว 163 คน
เมียนมา 3,124 คน)
นายจ้าง 2,053(ราย)

มติ ครม.

วันที่ 5 กรกฎาคม 2565

จำนวน 7,842 คน
(กัมพูชา 79 คน ลาว 301 คน
เมียนมา 7,462 คน)
นายจ้าง 2,053(ราย)

อำเภอเมือง	อำเภอเขพนม	อำเภอคลองท่อม	อำเภออ่าวลึก	อำเภอเหนือคลอง	อำเภอปลายพระยา	อำเภอเกาะลันตา	อำเภอลำทับ
จำนวน 5,855 คน	จำนวน 1,813 คน	จำนวน 1,260 คน	จำนวน 907 คน	จำนวน 583 คน	จำนวน 650 คน	จำนวน 643 คน	จำนวน 407 คน

การให้บริการต่างๆ จำนวน 2,001 คน	จำหน่ายอาหาร และเครื่องดื่ม จำนวน 1,360 คน	กิจการก่อสร้าง จำนวน 2,660 คน	กิจการต่อเนื่องการเกษตร จำนวน 1,684 คน	กิจการเกษตรและปศุสัตว์ จำนวน 3,204 คน
-------------------------------------	--	----------------------------------	---	--



สถานการณ์ตลาดแรงงาน ประจำเดือนตุลาคม 2567

นายจ้างต้องการตำแหน่งงานว่าง จำนวน 361 อัตรา ลดลง
จากเดือนกันยายน 2567 จำนวน 1,368 อัตรา
คิดเป็นร้อยละ 20.87

3 อันดับแรก ที่นายจ้างต้องการ

ระดับการศึกษา

1. มัธยมศึกษา 98 อัตรา คิดเป็นร้อยละ 27.15
2. ปวส. 67 อัตรา คิดเป็นร้อยละ 18.56
3. ปวช. 66 อัตรา คิดเป็นร้อยละ 18.28

ช่วงอายุ

1. อายุ 25 - 29 ปี 99 อัตรา คิดเป็นร้อยละ 27.42
2. อายุ 18 - 24 ปี 96 อัตรา คิดเป็นร้อยละ 26.59
3. อายุ 30 - 39 ปี 82 อัตรา คิดเป็นร้อยละ 22.71

5 อาชีพแรก ที่นายจ้างต้องการ

1. พนักงานบริการ 120 อัตรา คิดเป็นร้อยละ 33.24
2. เสมียนเจ้าหน้าที่ 106 อัตรา คิดเป็นร้อยละ 29.36
3. ช่างเทคนิค 77 อัตรา คิดเป็นร้อยละ 21.33
4. อาชีพพื้นฐาน 36 อัตรา คิดเป็นร้อยละ 9.97
5. ผู้บัญญัติกฎหมาย 12 อัตรา คิดเป็นร้อยละ 3.32

ผู้สมัครงาน จำนวน 451 อัตรา ลดลง
จากเดือนกันยายน 2567 จำนวน 179 อัตรา
คิดเป็นร้อยละ 71.58

3 อาชีพแรก ที่ผู้สมัครงานต้องการ

ระดับการศึกษา

1. มัธยมศึกษา 177 อัตรา คิดเป็นร้อยละ 39.25
2. ปริญญาตรี 136 อัตรา คิดเป็นร้อยละ 30.16
3. ประถมศึกษา 66 อัตรา คิดเป็นร้อยละ 14.63

ช่วงอายุ

1. อายุ 30 - 39 ปี 137 อัตรา คิดเป็นร้อยละ 30.38
2. อายุ 40 - 49 ปี 120 อัตรา คิดเป็นร้อยละ 26.61
3. อายุ 25 - 29 ปี 78 อัตรา คิดเป็นร้อยละ 17.29

5 อาชีพแรก ที่ผู้สมัครงานต้องการ

1. พนักงานบริการ 99 อัตรา คิดเป็นร้อยละ 21.95
2. ช่างเทคนิค 96 อัตรา คิดเป็นร้อยละ 21.29
3. เสมียนเจ้าหน้าที่ 78 อัตรา คิดเป็นร้อยละ 17.29
4. อาชีพพื้นฐาน 64 อัตรา คิดเป็นร้อยละ 14.19
5. ผู้ประกอบวิชาชีพด้านต่าง ๆ 44 อัตรา คิดเป็นร้อยละ 9.76

ได้รับการบรรจุงาน จำนวน 344 อัตรา ลดลง
จากเดือนกันยายน 2567 จำนวน 213 อัตรา
คิดเป็นร้อยละ 61.71

3 อาชีพแรก ที่ผู้สมัครงานต้องการ

ระดับการศึกษา

1. ปริญญาตรี 157 อัตรา คิดเป็นร้อยละ 45.64
2. มัธยมศึกษา 102 อัตรา คิดเป็นร้อยละ 29.65
3. ปวส. 40 อัตรา คิดเป็นร้อยละ 11.63

ช่วงอายุ

1. อายุ 20 - 29 ปี 115 อัตรา คิดเป็นร้อยละ 33.43
2. อายุ 30 - 39 ปี 97 อัตรา คิดเป็นร้อยละ 28.20
3. อายุ 18 - 24 ปี 80 อัตรา คิดเป็นร้อยละ 23.26

5 อาชีพแรก ที่ผู้สมัครงานต้องการ

1. พนักงานบริการ 108 อัตรา คิดเป็นร้อยละ 31.39
2. เสมียนเจ้าหน้าที่ 101 อัตรา คิดเป็นร้อยละ 29.36
3. ช่างเทคนิค 77 อัตรา คิดเป็นร้อยละ 22.38
4. อาชีพพื้นฐาน 36 อัตรา คิดเป็นร้อยละ 10.47
5. ผู้บัญญัติกฎหมาย 12 อัตรา คิดเป็นร้อยละ 3.49

ไอซ์



เป็นยาเสพติดที่มีส่วนผสมเมทแอมเฟตามีน เช่นเดียวกับยาบ้า มีผลฉีกใส

โทษ ฤทธิ์กระตุ้นประสาทอย่างรุนแรง มีพิษร้ายแรงกว่ายาบ้า 8-10 เท่า มีอาการ หวาดระแวง หงุดหงิด ทำลายชั้นผิวหนัง เกิดแผลพุพองตามตัว และใบหน้า ปากเหม็น ฟันผุ และดูแลกว่าวัย

กัญชา



เป็นพืชล้มลุก สูงประมาณ 2-4 ฟุต ใบเป็นแฉก 5-8 แฉก คล้ายใบมันสำปะหลัง ส่วนที่นำมาเสพ ได้แก่ กิ่ง ก้าน ใบ และยอดช่อดอกกัญชา

โทษ ฤทธิ์ผสมผสาน คือ ออกฤทธิ์กระตุ้นประสาท ตกใจง่าย ต่อมาจะกดประสาท เชื่องซึมและง่วงนอน หลอนประสาททำให้เห็นภาพลวงตา หูแว่ว ความคิดสับสน ควบคุมตัวเองไม่ได้

ยาบ้า



เป็นยาเม็ดกลมขนาดเล็ก มีหลายสี เช่น สีส้ม สีน้ำตาล สีแดง ฯลฯ ตัวยามีเมทแอมเฟตามีนผสมอยู่

โทษ ฤทธิ์กระตุ้นประสาท หัวใจเต้นเร็ว ตึงเครียด การตัดสินใจช้าและผิดพลาด ถ้าใช้ติดต่อกันนาน จะทำให้เกิดอาการประสาทหลอน เห็นภาพลวงตา หวาดระแวง คลุ้มคลั่ง อาจทำร้ายตนเองและผู้อื่น

เฮโรอีน



เป็นยาเสพติดสังเคราะห์ เป็นผงละเอียดสีขาว ไม่มีกลิ่น มีรสขมจัด

โทษ ฤทธิ์กดประสาท เคลิบเคลิ้ม สมอ่งมึนชา ง่วงหลับโดยไม่รู้ตัว ฟุ้งซ่าน อารมณ์เปลี่ยนแปลงง่าย หากเสพเกินขนาดอาจถึงตายได้ และหากไม่ได้เสพ จะมีอาการขาดยารุนแรง หรือเรียกว่า ลงแดง

กระท่อม



เป็นพืชยืนต้นขนาดกลาง ใบคล้ายกระดังงา หรือใบฝรั่ง ใบกระท่อมมีสารไมตราจันนิน

โทษ ฤทธิ์ผสมผสาน คือ ออกฤทธิ์กระตุ้นประสาท และกดประสาท ทำให้มึนชา คอแห้ง คลื่นไส้ อาเจียน ผิวหนังไหม้เกรียม



5 หัวข้อสัมมนา เพื่อพัฒนาธุรกิจ

เพื่อแลกเปลี่ยนความคิดเห็น

แชร์ปัญหาหรือวิธีแก้ไขปัญหา
ที่พบเจอในธุรกิจ ช่วยกันหาวิธี
รับมือและพัฒนาองค์กร
ให้ก้าวหน้า



เพื่อให้ความรู้ในเชิงธุรกิจ

ปรับตัวอย่างไรในยุคนี้
หากอยากทำธุรกิจ ให้โดดเด่นกว่า
คู่แข่งขั้นจำเป็นต้องรู้อะไรบ้าง



เพื่อเสริมจุดแข็งให้ธุรกิจ

หลักแนวคิด แรงจูงใจต่างๆ
นำมาปรับใช้ ในธุรกิจ เพื่อให้
เกิดการต่อยอดและเติบโต



เพื่อพัฒนาองค์กรทางธุรกิจ

เหมาะกับผู้มีธุรกิจหรือองค์กร
เป็นของตัวเอง และต้องการ
ที่จะพัฒนาองค์กรให้เติบโต



เพื่อพัฒนาบุคคล

ส่งเสริมให้บุคลากรมีความรู้
ความสามารถ เพิ่มทักษะ ทำให้การทำงาน
เพิ่มประสิทธิภาพมากขึ้น



สถานที่ท่องเที่ยวจังหวัดกระบี่

PAKARANG VINTAGE CAFE' KRABI

“คาเฟ่กระบี่สไตล์วินเทจน่ารัก ๆ ตั้งอยู่ริมถนน
สะอาดตาตั้งแต่เริ่มจอดรถหน้าร้าน ตัวร้านเป็นห้อง
แถวเดียว เฟอร์นิเจอร์ส่วนใหญ่เป็นไม้ มีป้ายร้าน
สีแดงตัดกับสีไม้ ให้อารมณ์เหมือนร้านกาแฟสไตล์

ญี่ปุ่น บรรยากาศสบาย ๆ ร้านเล็กแต่ไม่อึดอัด

โดดเด่นด้วยชั้นหนังสือเรียงรายเต็มไปหมด

มีบริการทั้งเครื่องดื่ม ขนม และอาหารจานเดียว

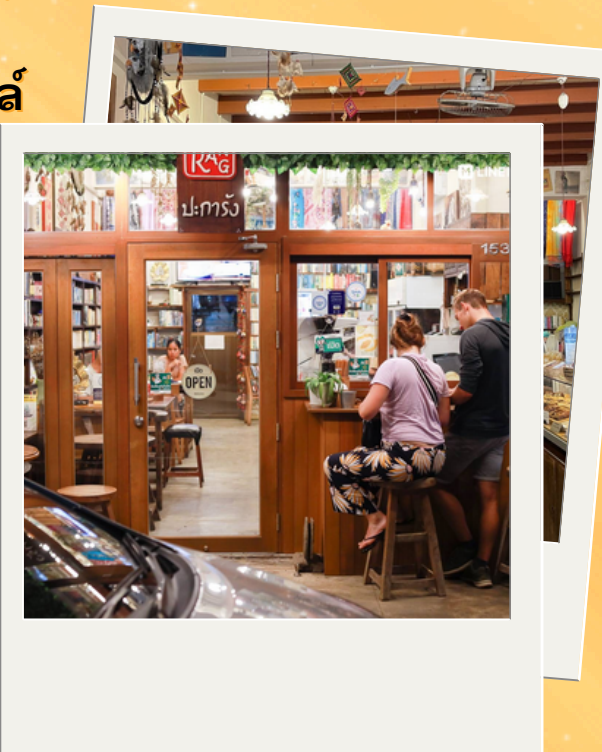
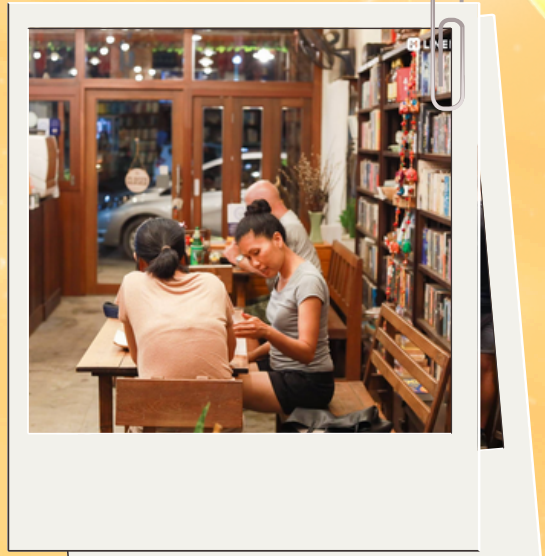

153 ถ.อุตรกิจ ต.ปากน้ำ อ.เมืองกระบี่
จ.กระบี่ 81000



ตำแหน่งงานว่าง



ผู้หางานทั่วไป



หางานผู้พิการ



หางานต่างประเทศ

ภาพกิจกรรม

วันที่ 13 ตุลาคม 2567

ข้าราชการและเจ้าหน้าที่สำนักงานจัดหางานจังหวัดกระบี่ เข้าร่วมพิธีทำบุญตักบาตรถวายพระราชกุศลพระสงฆ์ และสามเณร เนื่องในวันนวมินทรมหาราช ณ บริเวณพระอุโบสถวัดแก้วโกรวาราม พระอารามหลวง และเข้าร่วมพิธีวางพวงมาลา เนื่องในวันนวมินทรมหาราช ณ ห้องประชุมช้างเผือก องค์การบริหารส่วนจังหวัดกระบี่ นอกจากนี้ยังเข้าร่วมกิจกรรมจิตอาสาพัฒนาฯ เนื่องในวันคล้ายวันสวรรคตพระบาทสมเด็จพระบรมชนกาธิเบศร มหาภูมิพลอดุลยเดชมหาราช บรมนาถบพิตร ณ บริเวณคลองหินขวาง ถนนเมืองเก่า อำเภอเมืองจังหวัดกระบี่



วันที่ 14 ตุลาคม 2567

เจ้าหน้าที่ฝ่ายแนะแนวอาชีพเป็นวิทยากร แนะนำแนวทางการประกอบอาชีพให้แก่ผู้ต้องขัง เพื่อเป็นการเตรียมความพร้อมก่อนปล่อยตัว แนะนำแนวทางและจุดประกาย/สร้างแรงบันดาลใจ ในการประกอบอาชีพให้แก่ผู้ต้องขังหลังพ้นโทษ พร้อมทั้งประชาสัมพันธ์ ตำแหน่งงาน /ให้คำปรึกษา ด้านอาชีพ แจกเอกสารอาชีพอิสระ รวมทั้งสร้างการรับรู้ภารกิจของหน่วยงาน ผู้ต้องเข้าร่วมจำนวน 65 คน ณ เรือนจำจังหวัดกระบี่ อำเภอเมือง จังหวัดกระบี่



ภาพกิจกรรม

วันที่ 22 ตุลาคม 2567

เจ้าหน้าที่ฝ่ายแนะแนวอาชีพเป็นวิทยากร เพื่อแนะแนวอาชีพให้แก่ทหารกองประจำการก่อนปลด เป็นทหารกองหนุน จำนวน 41 นาย ณ สโมสรเกร็ดนาค กองพันทหารราบที่ 4 กรมทหารราบที่ 2 กองพลนาวิกโยธิน ตำบลหนองทะเล อำเภอเมือง จังหวัดกระบี่



วันที่ 23 ตุลาคม 2567

ข้าราชการและเจ้าหน้าที่ เข้าร่วมพิธีวางพวงมาลา เนื่องในวันคล้ายวันสวรรคตพระบาทสมเด็จพระจุลจอมเกล้าเจ้าอยู่ฟ้า (วันปิยมหาราช) ณ บริเวณลานพระบรมราชานุสาวรีย์ ร.5 สนามหน้าศาลากลาง จังหวัดกระบี่ และร่วมกิจกรรมจิตอาสาพัฒนา ปรับปรุงภูมิทัศน์ เก็บกวาดขยะ ทาสี ณ โรงเรียนบ้านในช่อง หมู่ที่ 1 ตำบลทับปrik อำเภอเมือง จังหวัดกระบี่ โดยมีนายอนุวรรตน์ โหมดพริ้ง รองผู้ว่าราชการจังหวัด รักษาการแทนผู้ว่าราชการจังหวัดกระบี่ เป็นประธานเปิด



กว่าจะเป็น...วารสารจัดหางาน

ที่ปรึกษา

นางวัชรี พงศ์นุรักษ์ นักวิชาการแรงงานชำนาญการพิเศษ
รักษาราชการแทน จัดหางานจังหวัดกระบี่

บรรณาธิการ

นางสาวเพ็ญพิชชาภา ขุนทองจันทร์ นักวิชาการแรงงานชำนาญการ

ผู้รวบรวม

นางสาวอรอุมา อนันตกุล นักวิชาการแรงงาน (จิตวิทยาการแนะแนว)

คณะผู้จัดทำ

นางสาวกนกวรรณ กิมเพชร

นักวิชาการแรงงาน

นายมานะศักดิ์ ศรีสุข

นักวิชาการแรงงาน

นายธนาธิป วารีศรี

นักวิชาการแรงงาน

นางสาววรรณวรรณ บัณฑิตนกาญจน์

เจ้าพนักงานแรงงาน

ว่าที่ ร.ต. ธินพัฒน์ ประชุมสุข

เจ้าพนักงานแรงงาน

สำนักงานจัดหางานจังหวัดกระบี่

อาคารศูนย์ราชการกระทรวงแรงงาน ชั้น 1

ตำบลไสไทย อำเภอเมือง จังหวัดกระบี่

โทรศัพท์ 0 7562 1279 โทรสาร 0 7562 1112